

ロビーフロア (B1)

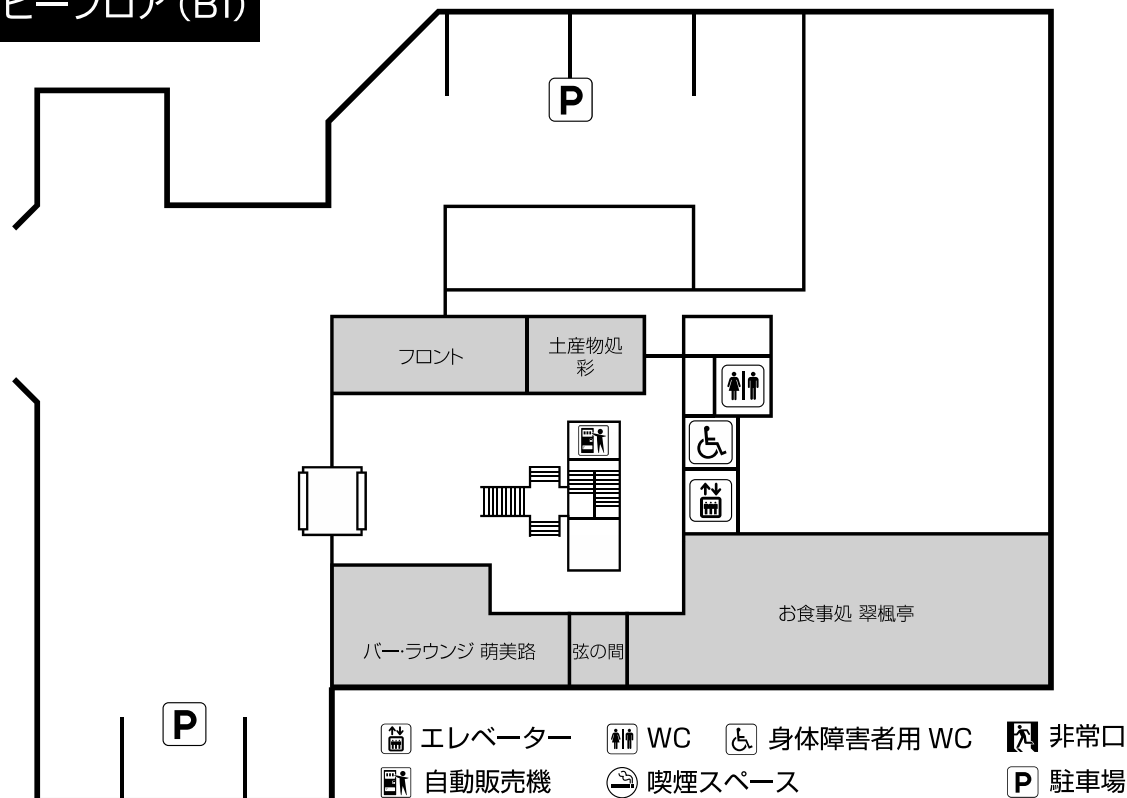

ご案内

本日のお部屋は _____ 号室でございます。
 本日のご夕食は _____ 時でございます。
 チェックアウト11:00 (ご利用プランにより、チェックアウトのお時間が異なる場合がございます。)

各施設営業時間

■ お食事処 翠楓亭 (B1)

朝食 7:30 ~ 9:30 (ラストオーダー 9:00)
 昼食 11:30 ~ 14:00 (ラストオーダー 13:30)
 夕食 17:30 ~ 21:00 (ラストオーダー 20:30)
 ※ご宿泊のお客様のご夕食は、17:30 ~ 20:00までのご予約制となります。

■ バー・ラウンジ 萌美路 (B1フロント前)

8:00 ~ 21:00 (ラストオーダー20:30)

■ 大浴場

6:00 ~ 11:00 壱の湯(男湯) 弐の湯(女湯)
 13:00 ~ 23:00 壱の湯(女湯) 弐の湯(男湯)
 ※土・祝前日は24:00まで営業。
 ※バスタオル、フェイスタオルは浴場に備え付けがございます。
 ※カミノリ (100円) は浴場ラウンジにて販売しております。
 ※鍵付ロッカーもご利用いただけます。

■ 自動販売機コーナー

[お酒・ソフトドリンク] 1F、3F
 [製氷機] 3F
 ※お土産処「彩」でも販売しております。

■ 土産物処 彩 (B1フロント横)

8:00 ~ 22:00 ※ゆうパックのお取り扱いがございます。

■ 貸し出し品 ※フロントにて貸出し交換しております。

[浴衣] Sサイズ~LLサイズがございます。
 [その他] その他の貸出し品リストは、インフォメーション内をご覧ください。

■ Wi-Fi ※ホテル館内にてWi-Fi接続サービスをご利用頂けます。

[SSID] MAPLE Wi-Fi
 [PASS] hotel-guest

- ・ 館内は浴衣、スリッパのままご利用いただけます。
- ・ 外出の際は、ホテル入り口横に下駄のご用意をしておりますので、ご自由にご利用ください。
- ・ 自動販売機を除く館内での買い物、ご飲食はすべてルームナンバー・サインにてご利用いただけます。
- ・ ご不明な点がございましたら、フロント内線8番までお問合せ下さい。



どうぞごゆっくりお寛ぎ下さいませ

1F

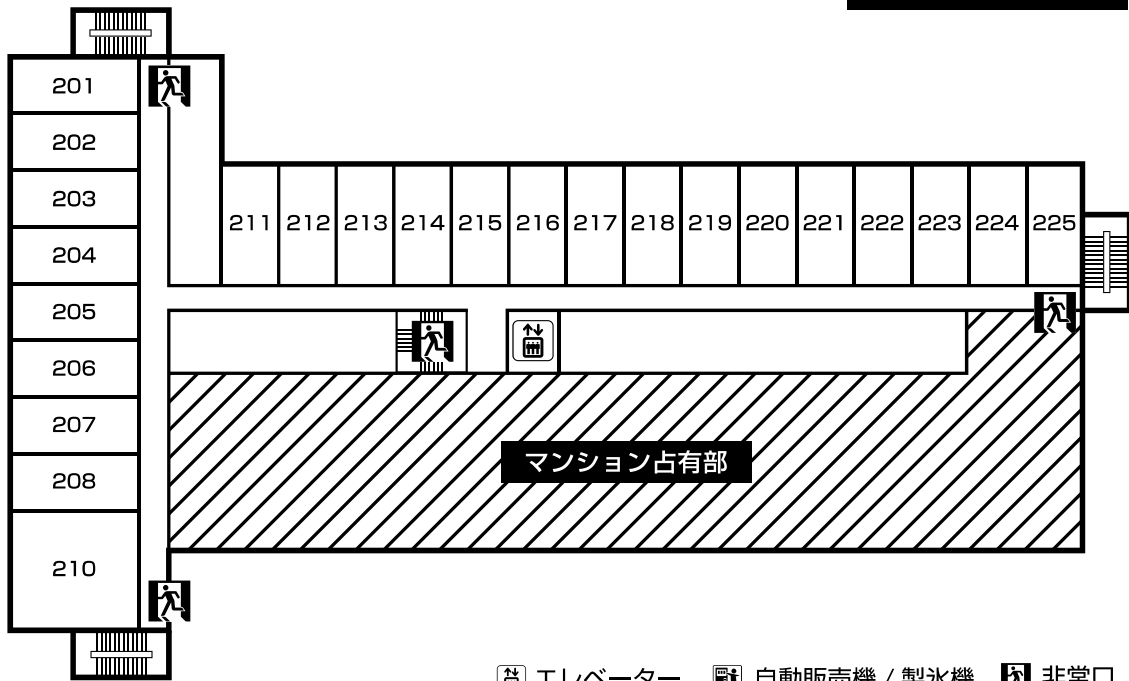

2F



 エレベーター
  自動販売機 / 製氷機
  非常口

4F

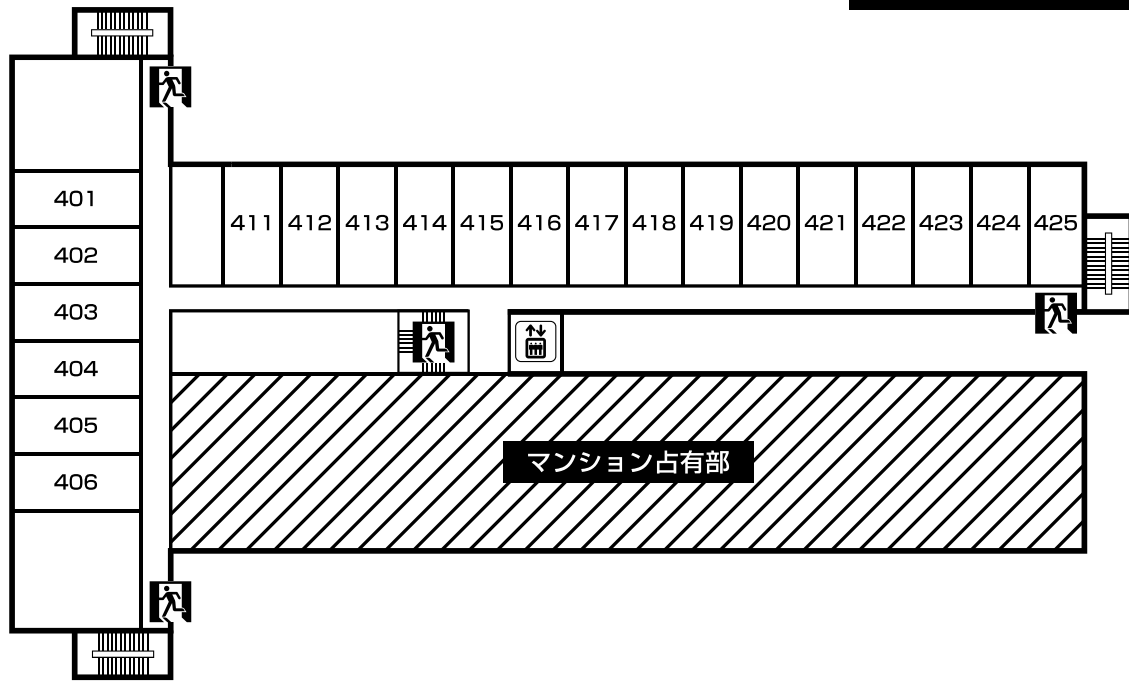

3F

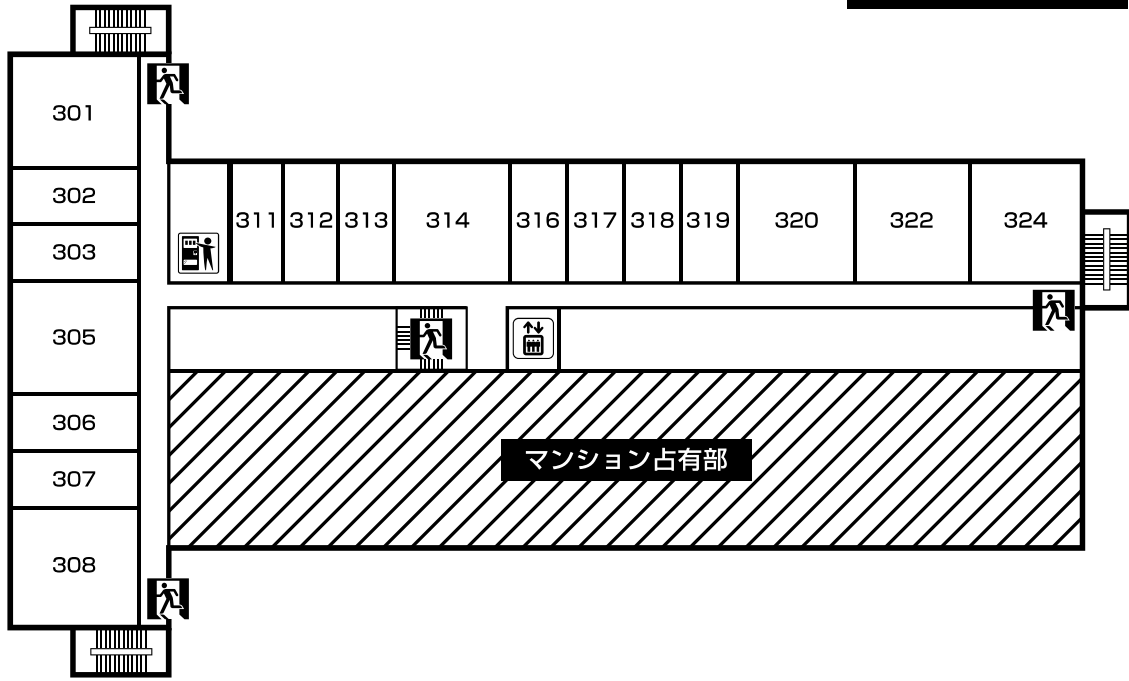

5F

